
Sacerdotisas
das
Águas

Sacerdotisas das Águas

A egrégora







- Sereias, tritões, ondinas
- Golfinhos, baleias, tubarões, arraias, águas-vivas, cavalos-marinhos, etc.
- Seres das Águas
- Yemanjá

Sacerdotisas das Águas

As profundezas

"O caminho da água não tem começo nem fim.
O mar está em volta e dentro de você.
O mar é o seu lar antes de você nascer e depois que você morre.
O mar tira e o mar dá.
A água conecta todas as coisas,
Da vida à morte,
Da escuridão à luz."

Sacerdotisas das Águas

O trabalho com as Águas







Memórias

Ativações de DNA (genética)

Emoções

O oculto /inconsciente

Sacerdotisas das Águas

Memória Atlante

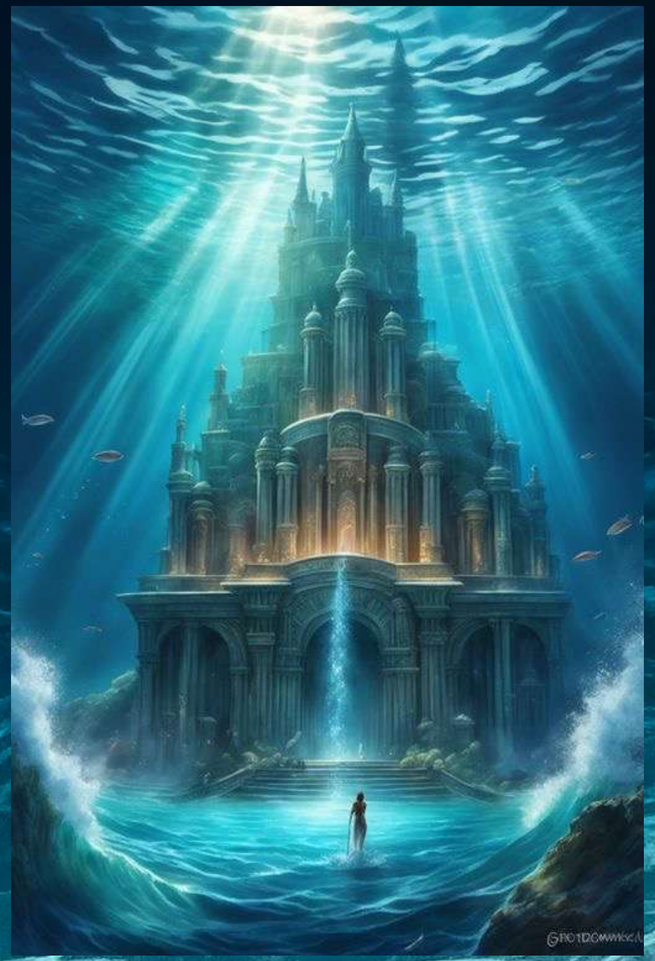





- Sírius
- Lemúria
- Atlântida
- Ainda existem no intraocêanico em vibração mais sutil
- Trabalho com as memórias e a genética

Sacerdotisas das Águas

Princípio Feminino



- +- 70% do planeta é Água
- O oceano é onde se inicia a vida na Terra
- Geração, nutrição
- Receptáculo
- Força da grande mãe

Sacerdotisas das Águas

A água no corpo



Células da pele humana



- +- 70% do corpo humano é água
- Nosso DNA está imerso em água = **ativações de DNA**
- Trabalhar com a egrégora das águas é trabalhar as nossas emoções
- A água da fonte atua na **ativação da pineal** (melhorar a qualidade da água que tomamos)

Sacerdotisas das Águas

A água e as emoções



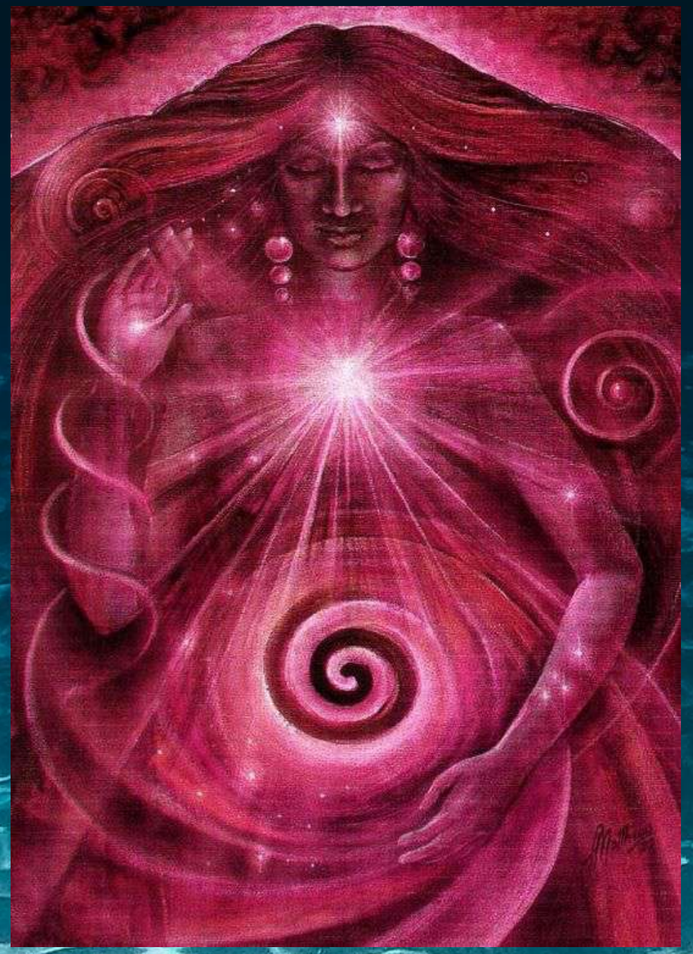

- As emoções no nosso corpo são expressadas em água
- O corpo guarda em si as emoções não trabalhadas
- Emoções represadas (máguas, as "más águas")
- Entregar-se ao fluir
- Encarnar na Terra é ter permissão para sentir

Sacerdotisas das Águas

Água e nossas memórias



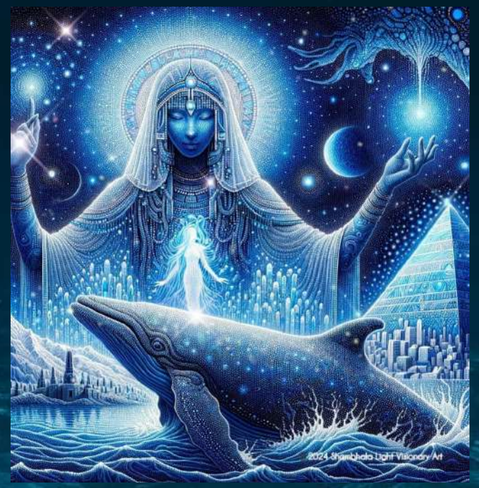

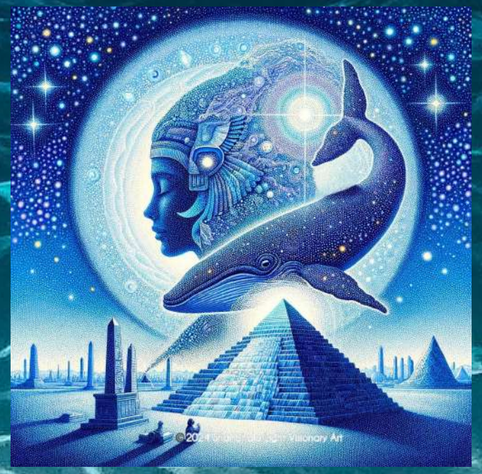

- Baleias guardam a grade cristalina que tem conexão direta com o nosso DNA
- A água recebe as frequências do Sol, força estelar, e ancora em si essa vibração, possibilitando a **ativação das nossas memórias estelares**

Sacerdotisas das Águas

Ativações de DNA através da Água



- A água é o único elemento capaz de receber codificação genética
- Se movimenta **em espiral** (movimento toroidal), e assim guarda a informação do princípio evolutivo da galáxia

Sacerdotisas das Águas

Cristal líquido



- A água tem memória
- Uma vibração emanada em direção à uma molécula de água altera toda a sua geometria. (experimentos com som e discos Petri)
- Recebe, armazena e conduz informação

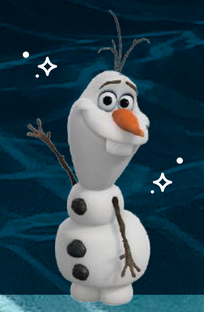

Sacerdotisas das Águas

Cristal líquido



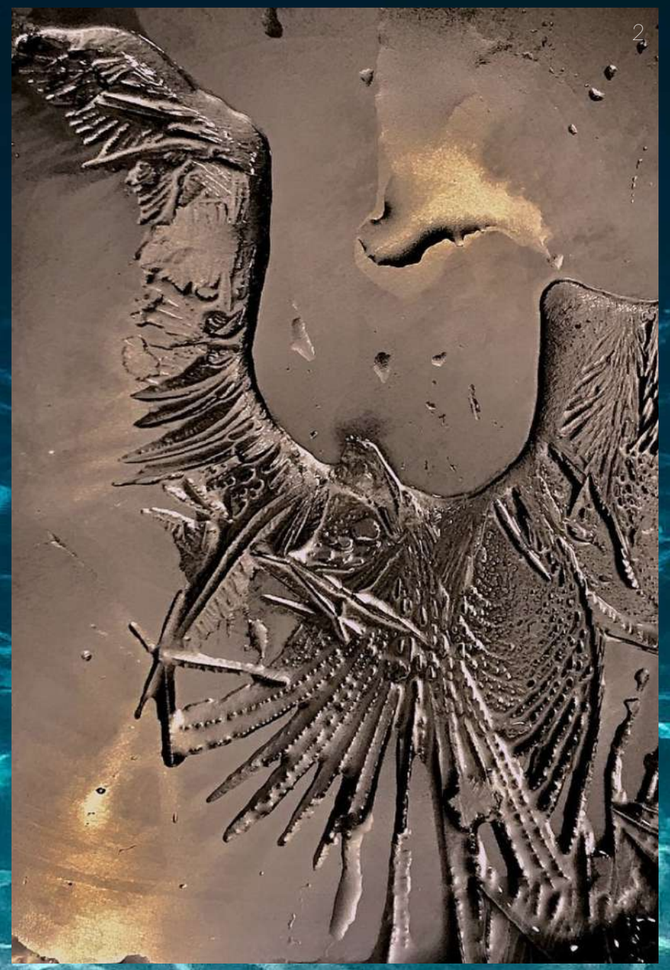





1. Água em contato com semente de maçã por 30 segundos
2. Água sob emanações de pensamentos em conexão com a Fênix
3. Água em contato com tomate cortado por 30 segundos
4. Água do lago Mangamahoe, em frente ao Monte Taranaki

(Experimentos Veda Austin)

Sacerdotisas das Águas

Elixir alquímico



- Tecnologia de luz
- Recebe a informação que nele é impressa e transfere para as nossas células e então para o nosso DNA
- Colocar a água em um vidro transparente, exposta aos primeiros raios de sol (retirar até às 9h00), com cristal de quartzo transparente dentro



Sacerdotisas das Águas

Os cetáceos





- Ajudam a sustentar a malha eletromagnética com os seus sons
- A malha cristalina tem **ligação direta com o nosso DNA**
- São os primeiros na Terra a ancorar corpo emocional (permissão para sentir)
- São seres interdimensionais (atravessam dimensões)
- O som das baleias atua na pineal

Sacerdotisas das Águas

O despertar da Sereia



- Cantar e dançar para as águas
- O canto: quando entoa um som em presença, a pessoa atua como criadora e atua na malha planetária
- Imantar a coroa nas Águas
- O cabelo guarda memórias e estabelece conexão estelar
- Conchas são os cristais do mar

Sacerdotisas das Águas

O despertar da Sereia



- Um altar para as Águas
- Um recipiente (ou cálice)
- Exercício do espelho d'água: leitura oracular
- Spirulina

Sacerdotisas das Águas

O despertar da Sereia

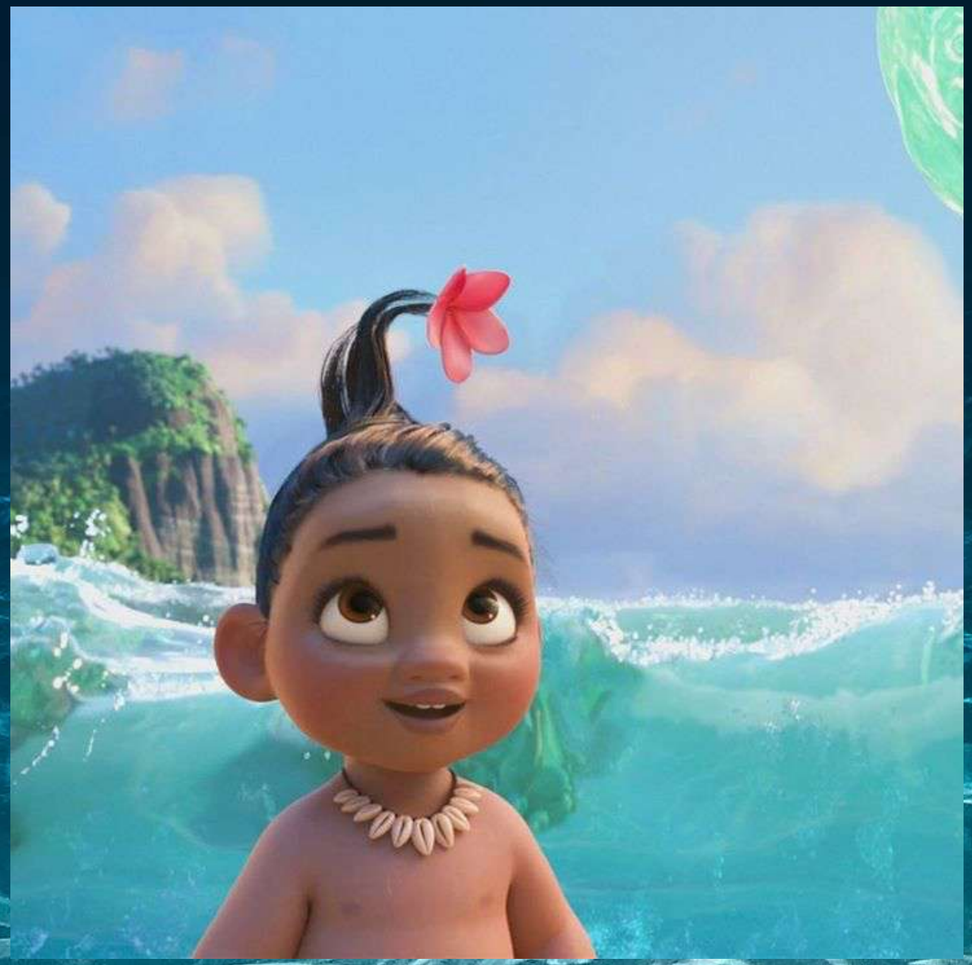

· Perceber a água como **consciência viva**

· **Beber água da fonte** (ou cristalizada):

- Regenação do DNA
- Ativação da pineal
- Ativação do corpo humano
- Harmonização das emoções
- Ativação de memórias

Sacerdotisas das Águas

Por Ingra Salomão

www.curaestelar.com.br